MEMORIA DE ACTIVIDADES

ASAMBLEA GENERAL ORDINARIA 2022

PARQUE EMPRESARIAL Juncaril
asociación de empresarios

www.asociacionjuncaril.es
asociacion@asociacionjuncaril.es
958490380
C/Mirasierra, 18, bajo 2. Albolote.
Redes sociales:

#Juncaril

ÍNDICE

1 Saludo del Presidente

2 Organización de la Asociación.

3 Fines y Objetivos de la Asociación

4 Eventos y Jornadas

8 Reuniones

12 Acuerdos firmados

17 Trabajando para mejorar Juncaril

22 Promoción Asociados

SALUDO DEL PRESIDENTE

No salimos de una y entramos en otra. Cada día escucho más esta frase. Y la verdad es que no les falta razón ya que desde el año 2020 parece que no levantamos cabeza. Primero fue el coronavirus, después el precio de las materias primas y la energía, posteriormente las huelgas de diferentes sectores y ahora, Ucrania. Esta sucesión de hechos hace que estemos en tiempos convulsos en los que cada día es más necesario abrir caminos inexplorados que nos permitan lograr los objetivos marcados. Estamos hablando del adn del empresario.

Para ello, la Asociación, además de sus funciones habituales, ha redoblado su trabajo para ofrecer a sus miembros encuentros, eventos y plataformas que nos faciliten encontrar socios, colaboradores, partner, negocios,… que nos ayude a lograr esos objetivos que en estos tiempos nos obligan a escalar un peldaño más. Ahora, más que nunca, desde la Asociación, tenemos claro que la unión hace la fuerza, que contar con alguien en quien apoyarnos nos ayuda a superar los obstáculos y que tener un lugar de encuentro común nos aporta tranquilidad. La prueba de fuego fue el coronavirus, y lo superamos entre todos los asociados, de manera exitosa. Y ahora, lo volveremos a hacer.

Gracias a todos por formar parte de esta gran familia. La Asociación es vuestra casa.

Un abrazo.

"El año pasado ha sido un año complicado. La pandemia del Covid y los precios de la energía y materias primas nos ha creado inquietud dando un golpe al tejido empresarial e industrial. A pesar de todo, la Asociación ha incrementado su número de asociados y ha generado mayor confianza entre sus miembros ya que se han sentido respaldados, ayudados y escuchados en su proceso de recuperación."

José Luis de Las Cuevas Moreno

ORGANIZACIÓN DE LA ASOCIACIÓN

ASAMBLEA

Órgano supremo de Gobierno y decisión de la Asociación de Empresarios de Juncaril. En ella se integran los representantes de todas y cada una de las empresas que son miembros de pleno derecho.

JUNTA DIRECTIVA

Es un órgano colegiado, formado por empresarios de Juncaril, que tiene la función de vigilar y ejecutar el funcionamiento de la Asociación. Durante las Juntas Directivas se analizan las diferentes circunstancias y situaciones que afectan al Parque Empresarial y empresas asociadas. Se trata de órgano permanente que estudia y elabora las diferentes acciones a realizar para defender los Derechos e Intereses de las empresas que forman parte de este colectivo.

Lo importante no es llegar rápido sino llegar lejos. Unidos, haremos que Juncaril sea el mejor lugar para llevar a tu empresa muy lejos.

ART.8. FINES Y OBJETIVOS DE LA ASOCIACIÓN

a) Actuar como **interlocutor y representante de los asociados ante los organismos públicos y privados** a fin de potenciar, desarrollar, promover y defender los derechos e intereses económicos, profesionales y empresariales.

b) Programar las acciones necesarias para conseguir **mejoras** comerciales, profesionales y económicas entre sus asociados.

c) La negociación colectiva, el planteamiento de conflictos colectivos de trabajo, el dialogo social y la **participación institucional** en los organismos públicos de las administraciones laborales.

d) Servir de **órgano de unión y coordinación entre sus asociados**, fomentando la cooperación entre los mismos.

BENEFICIOS DE SER ASOCIADO

1.- Representación y defensa de los Derechos e intereses de sus asociados.

2.- Pertenencia a un colectivo empresarial consolidado y activo que es interlocutor con las Administraciones Públicas.

3.- Canalización de reclamaciones, quejas y sugerencias ante los responsables públicos.

4.- Recibir información Empresarial.

5.- Participación en talleres, jornadas y encuentros empresariales.

6.- Aparición como asociado tanto en la web y redes sociales como en las diferentes iniciativas comerciales que se realicen.

7.- Promoción y visibilidad on-line de la empresa a través de los medios de la Asociación: web, redes sociales y newsletter.

8.- Promoción y visibilidad off-line de la empresa a través de los medios de la Asociación: radio, revista y periódicos.

9.- Uso de las instalaciones de la Asociación.

10.- Localización y punto de información.

11.- Trato cercano y personalizado.

12.- Sin compromiso.

13.- Disposición gratuita de las salas de la Asociación.

NEGOCIO, COLABORACIÓN Y SINERGIAS

Juncaril cuenta con un mercado interno muy potente gracias al millar de empresas que lo componen. Una de las funciones de la Asociación es fomentar la cooperación entre asociados de manera que se generen redes de contactos, surjan sinergias y nazcan de ello lucrativos negocios para todos. Durante el año 2021, debido a las restricciones, se han alternado eventos presenciales con otros virtuales.

EVENTOS Y JORNADAS

II CÓCTEL EMPRESARIAL DE JUNCARIL Y OTROS ENCUENTROS ENTRE EMPRESARIOS.

En Noviembre, recuperamos el Cóctel Empresarial que tanto éxito tuvo en ediciones anteriores. En esta ocasión, con la prudencia que pedía la situación del covid, 45 empresarios nos acompañaron durante las dos horas que duró el evento celebrado en La Cueva de 1900.

NETWORKING VIRTUAL CONFEDERACIÓN GRANADÍNA DE EMPRESARIOS

La jornada de trabajo, que se desarrolló de forma virtual, permitió a empresas de distintos sectores darse a conocer en presentaciones breves de tres minutos, planteando sus proyectos y necesidades con el objetivo de encontrar entre el resto de participantes a su nuevo socio de negocio.

Tras el networking virtual, la Confederación Granadina de Empresarios ofreció su sede para que las empresas puedan dar continuidad a este encuentro de negocios con la celebración de reuniones bilaterales, en las que podrán concretar colaboraciones e intercambiar experiencias, esta vez físicamente.

NETWORKING CLUB CÁMARA, ASEGRA Y JUNCARIL

En Marzo, se celebró por tercer año consecutivo el Networking entre empresas de nuestra Asociación, empresas de Asegra y del Club Cámara de Comercio de Granada.

Por los motivos que ya todos conocemos, la dinámica que se planteó en este networking consistió en una presentación por parte de las empresas asistentes de un minuto en el que además solicitaban, al final de su intervención, algún tipo de servicio que pudieran necesitar. Los asistentes podían elegir entre una presencia on line o física en el salón de actos de la Cámara de Comercio de Granada.

EVENTOS Y JORNADAS

LA ASOCIACIÓN PARTICIPA EN LA CONCENTRACIÓN VIRTUAL DE LA C.G.E. PARA EXIGIR QUE LAS ADMINISTRACIONES COMPARTAN CON LOS EMPRESARIOS SU ESFUERZO ECONÓMICO.

La Asociación participó en la concentración virtual convocada por la Confederación Granadina de Empresarios, en la que más de una treintena de presidentes de organizaciones sectoriales y territoriales de la provincia que escenificaron la "crítica situación" de las empresas de la provincia y lanzaron una llamada de auxilio ante la evidente pérdida de competitividad de la economía de Granada. Se solicitó a las Administraciones Públicas, entre otras medidas, la inyección de liquidez a las microempresas.

EVENTO EMPRESARIAL "CONSTRUYENDO EL RETO DE LA PYME GRANADÍNA

La Asociación y la consultora TACTIO organizaron un evento empresarial en el Edificio Juncaril Center, en el que además de la dinámica de Legos, que ayudo a los asistentes a conocer mejor su empresa, también se analizaron los principales retos de la empresa granadina del informe TACTIÓMETRO2021: precio de las materias primas, retención del talento, la necesidad de transformación digital y el fomento del emprendimiento.

WEBINAR SOBRE AUTOCONSUMO

Setenta empresarios de toda Andalucía se conectaron al webinar sobre Autoconsumo que la CEA, CGE y la Asociación de Juncaril organizaron. Se habló sobre las ayudas ayudas dirigidas al sector residencial, las administraciones públicas, las entidades sin ánimo de lucro y los sectores productivos para instalaciones de autoconsumo y almacenamiento de energía renovable solar y para equipos de energías renovables térmicas para climatización y agua caliente sanitaria.

EVENTOS Y JORNADAS

CLAVES PARA MEJORAR LA PROTECCIÓN DE MI PATRIMONIO Y MIS NEGOCIOS, AHORRANDO IMPUESTOS EN LA EMPRESA Y EN LA FAMILIA.

El Miércoles, día 10 de Marzo, a las 18 horas, la Asociación de Juncaril y Asegra junto al despacho jurídico económico g r a n d a, realizaron el webinar «Plan anti-covid19: Claves para mejorar la protección de mi patrimonio y mis negocios, ahorrando impuestos en la empresa y en la familia. Un evento virtual que congrego a una veintena de empresarios.

ASISTENCIA A LOS ENCUENTROS DE CLUB CÁMARA DE COMERCIO.

ASISTENCIA A LA GALA DE LA ASOCIACIÓN DE JÓVENES EMPRESARIOS DE GRANADA

EVENTO RADIOFÓNICO EN ONDA CERO GRANADA

Participación de ambas asociaciones en un evento promocional de la Mancomunidad de Municipios Juncaril - Asegra.

REUNIONES

La Asociación es **el interlocutor de las empresas de Juncaril ante las diferentes Administraciones Públicas y organizaciones privadas**. Por tanto, a través de las reuniones que mantenemos con las diversas instituciones públicas (locales, autonómicos y estatales) y privadas (CGE, Cámara Comercio y otras asociaciones) damos voz a nuestros asociados y planteamos las diferentes cuestiones que afectan a Juncaril así como la formulación de colaboraciones que beneficien a nuestras empresas.

REUNIONES

REUNIONES PERIÓDICAS CON LOS ALCALDES DE ALBOLOTE, PELIGROS Y PRESIDENTES DE LA MANCOMUNIDAD DE MUNICIPIOS JUNCARIL- ASEGRA. .

La Asociación mantiene periódicamente reuniones con los responsables políticos del parque empresarial Juncaril. Durante estas reuniones, se traslada los problemas de Juncaril, las quejas de nuestros asociados y se realizan propuestas de mejora.

REUNIÓN CON EL DELEGADO DE GOBIERNO EN GRANADA DE LA JUNTA DE ANDALUCIA, D. PABLO GARCÍA.

Reunión con D. Pablo García, Delegado del Gobierno de la Junta de Andalucía en Granada. Durante esta reunión se habló del futuro de Juncaril y la necesidad de modernización y mejora.

PARTICIPACIÓN INSTITUCIONAL EN LA CONFEDERACIÓN GRANADÍNA DE EMPRESARIOS.

Asistencia y participación a las reuniones de la Confederación Granadina de Empresarios en las que se presentan las demandas de Juncaril.

REUNIONES CON LA ASOCIACIÓN DE ASEGRA.

ASISTENCIA A DIFERENTES EVENTOS ASOCIATIVOS Y EMPRESARIALES.

Granada Hoy

ÁREA METROPOLITANA

Albolote y la Asociación de Empresarios de Juncaril firman un convenio para fomentar el empleo

REUNIÓN CON EL CONCEJAL DE DESARROLLO ECONÓMICO Y EMPLEO DEL AYUNTAMIENTO DE ALBOLOTE

La agencia de Colocación local, dependiente del OAL de Promoción Económica y Empleo de Albolote y la Asociación de Empresarios del parque empresarial Juncaril, han ratificado el convenio de colaboración para la empleabilidad que ya se venía desarrollando entre ambas entidades. El acuerdo tiene como objetivo principal facilitar a las empresas de Juncaril que puedan solicitar personal, según sus necesidades, con un perfil determinado de formación y experiencia. Además, el nuevo acuerdo amplia los servicios de los que se pueden beneficiar ambas entidades.

REUNIÓN CON JUNTA ANDALUCÍA SOBRE FP DUAL

REUNIÓN BP ESPAÑA

AL SER MIEMBRO DE ESTA ASOCIACIÓN, TAMBIÉN SERÁS PARTE DE:

Confederación Granadina de Empresarios
C.G.E.

Confederación de Empresarios de Andalucía
C.E.A.

Confederación Española de la Pequeña y Mediana Empresa
CEPYME

La Asociación, es el eslabón más cercano al empresario dentro de la estructura oficial de representación empresarial. Esto permite, que nuestros asociados se beneficien de acuerdos, convenios, formación, jornadas y eventos de otras organizaciones empresariales e incluso puedan formar parte de las diferentes comisiones de trabajo que se propongan.

ACUERDOS FIRMADOS

Una de las misiones de la Asociación es buscar convenios económicos que aporten precios exclusivos, descuentos especiales o ventajas solo para nuestros asociados. Desde la gasolina hasta los seguros pasando la LOPD o la energía.

El pasado mes de Septiembre adaptamos uno de los grandes convenios de la Asociación. Para nuestras empresas y sus trabajadores, los descuentos serán:

B.P. PLUS:

- **10 céntimos** de € por litro que de repostaje en GASÓLEO estándar y GASOLINAS (95 y 98).
- **13,9 céntimos** de € por litro de repostaje en ULTIMATE GASÓLEO.
- Estos descuentos son aplicables a toda la red BP de España, sobre el precio que indica el monolito.

B.P. JUNCARIL:

- 0,036 € (6 ptas.)/litro de gasóleo y gasolina. Sólo aplicable a la estación BP de Juncaril y sin necesidad de Aval Bancario.

Romero & Simón S.A., es referente en el sector de los seguros, por estar a la vanguardia tecnológica en
una atención de 360 grados a todos sus clientes. y por tener un equipo humano, perfectamente estructurado, formado y con una dilatada experiencia, lo que permite que nuestros asegurados
nos tengan como un staff más dentro de sus empresas, mimetizándonos con las mismas y siendo parte importante en el área que nos ocupa.
Los asociados podrán beneficiarse de servicios y precios exclusivos
.

La Convenio Póliza Adeslas COMPLETA Y SIN COPAGOS y CON PLUS DENTAL. Una póliza en Juncaril para ti, tu cónyuge e hijos, que incluye:

- Amplias coberturas en medicina general y pediatría.
- Especialidades.
- Medios de diagnóstico (incluido alta tecnología).
- Hospitalización.
- Parto y todo lo relacionado.
- Trasplantes.
- Tratamientos especiales.
- Urgencias ambulatorias y hospitalarias.

Cuadro Tarifas 2022

- De 0 a 19 años, 53,25 € persona/mes.
- De 20 a 49 años, 75,58 € persona/mes.
- De 50 a 54 años, 96,20 € persona/mes.
- De 55 a 64 años, 146,00 € persona/mes.

Grupo Vigilant es la única empresa con autorización para poder realizar las rondas de seguridad en Juncaril, la mejor prevención. Por ello, para las empresas asociadas tiene establecido un precio exclusivo así como unas ventajas muy competitivas.

Acuerdo de colaboración por el que ofrece asesoramiento gratuíto básico y descuento exclusivos de hasta el 10% en servicios de:

- Comunicación y Marketing digital.
- Comunicación en redes sociales y Community Manager.
- Posicionamiento y desarrollo web.
- Usabilidad web.
- Optimización de recursos digitales.
- Diseño gráfico.
- Análisis y estudio de situación del web site, en el que se contemplan: web y entornos digitales.
- Información gratuíta sobre entornos web, comunicación, marketing digital y diseño gráfico.

La Asociación de Empresarios ha firmado un convenio con PROTECTION REPORT, consultora especializada en la Normativa sobre Protección de Datos y Seguridad de la información, a través del cual las empresas asociadas tendrán acceso a una serie de ventajas exclusivas en los servicios de asesoramiento y cumplimiento normativo en Protección de Datos ofrecidos por la compañía, estableciéndose unas condiciones preferentes y más ventajosas, aportando además una serie de ventajas respecto a la competencia

Protection Report, realizará **auditorias gratuitas a aquellas empresas asocidas que estén interesados en conocer en que situación está su empresa respeto a la protección de datos.**

Novaschool Medina Elvira ofrece a los empresarios asociados descuentos sobre las tarifas de Escolaridad aplicables en la matriculación en dicho Centro Educativo.

Términos y condiciones del acuerdo:

- Durante los tres primeros años, contando desde el momento de la matriculación del alumno en alguno de los cursos académicos establecidos, un 20% de descuento en la tarifa de escolaridad.
- Durante el cuarto y quinto año escolarizado, la familia obtendrá un descuento del 10% por los mismos conceptos.
- Los descuentos de este convenio sólo se aplicarán a la escolaridad, quedando excluidos del mismo el resto de servicios, conceptos o actividades.
- Para tener derecho al descuento establecido en este convenio, es condición indispensable que el beneficiario se encuentre al corriente del pago con cualquiera de los Centros Educativos del Grupo Novaschool, y por cualquier concepto.

Convenio firmado con TACTIO, consultora estratégica española con 40 delegaciones en España y Francia, que cuenta con un equipo de 140 profesionales especializados en competitividad, rentabilidad y crecimiento empresarial, podrá trabajar con los asociados de AEPJ en condiciones más ventajosas. Además, ambas entidades pondrán en marcha diferentes acciones divulgativas y de comunicación dirigidas a las empresas, persiguiendo los dos objetivos anteriormente mencionados: internacionalizar y crecer.

Acuerdo de colaboración entre la Asociación y Edutedis, Educación Técnica a Distancia S.L.U, una empresa de formación que tras más de 30 años de experiencia, se ha convertido en una de las más prestigiosas entidades formativas de España.

El objetivo de este convenio de colaboración, es que nuestros asociados tengan acceso a las diferentes modalidades y acciones formativas que se imparta por parte de Edutedis, Educación Técnica a Distancia S.L.U., así como a utilizar los Servicios de Edutedis Consultoría.

Gama de formación existente:

- Contrato de Formación.
- Contrato a Tiempo Parcial con Vinculación Formativa.
- Formación Programada para las empresas. (Créditos de formación)
- Formación Privada.

Formación Presencial.

- Edutedis Coach Center

Energía Nazarí, empresa granadina con sede en Juncaril, ofrece a nuestros asociados asesoramiento energético constante, tanto para la eficiencia como para reducir gastos, oferta de precio y servicio especial así como ahorro para todas las empresas y personas que se acojan a este convenio.

Convenio con una **comercializadora** granadina cue basa su éxito en la profesionalidad y experiencia de su personal -con más de 10 años de en el sector-, en el servicios personalizado y en la transparencia. Lidera Energía ofrece precios exclusivos para nuestros asociados.

La Asociación de Juncaril y Radiokable, han firmado un acuerdo por el que se ofrece a nuestros asociados un descuento exclusivo en los precios que Radiokable tiene para los servicios de telefonía como de internet..

Detugra, es una empresa granadina especializada en la recogida y gestión de residuos peligrosos y no peligrosos con planta de tratamiento autorizada y flota propia. Con más de 20 años de experiencia, actualmente es un referente en su sector, gracias a su servicio 360° ya que realiza el servicio integral del residuos: trámites, gestión y documentos. Así mismo, también dispone de un servicio de consultoría medioambiental y orientación.

Queremos fortalecer el mercado interno de Juncaril, buscamos fomentar la colaboración entre asociados y generar negocio.

CONVENIO ASOCIACIÓN JUNCARIL Y BP ESPAÑA.

La Asociación de Empresarios del Parque Empresarial Juncaril y BP España firmaron un convenio, por el que cualquier asociado acogido a este acuerdo podrá repostar en cualquier estación BP de España con estas ventajas:

- BP GASOLINAS y GASÓLEO, descuento de 10 céntimos / litro.
- BP ULTIMATE GASÓLEO, descuento de 13,9 céntimos / litro.
- Para el pago, hay que solicitar crédito a BP en función del consumo estimativo que tengáis. Trámite gratuito y sin compromiso.
- Pago mensual o quincenal.
- Factura detallada con datos de litros, precio, matrículo, día, estación...
- Control del consumo a través de la web de BP.
- Se pueden pedir todas las tarjetas se necesiten.

Más información en www.asociacionjuncaril.es
958 490 380 / 628 123 004

TRABAJANDO PARA MEJORAR JUNCARIL

Una de las funciones de la Asociación es trabajar para que Juncaril, el segundo parque empresarial más grande Andalucía, disponga de unos servicios e infraestructuras adecuados para que sus empresas puedan dedicarse unicamente a generar negocio y riqueza.

Para lograr este objetivo, la Asociación recoge y tramita ante la empresa concesiaria, Mancomunidad de Municipios Juncaril-Asegra o los Ayuntamiento de Albolote o Peligros aquellas incidencias y problemas que nuestros asociados nos hagan llegar en cuanto a limpieza, recogida de basura, agua, alumbrado público, tráfico, asfalto, seguridad o espacios públicos.

RENOVACIÓN LUMINARIAS EN JUNCARIL

Gestión ante la empresa concesionaria del mantenimiento de las solicitudes de asociados sobre las luminarias que no funcionan.

PLAN INTEGRAL DE REASFALTADO

Uno de los principales problemas que nos encontramos en Juncaril es el deterioro. del asfalto en Juncaril. A pesar de que la Mancomunidad de Municipios Juncaril - Asegra realiza anualmente actuaciones para cambiar tramos concretos, consideramos necesario un plan más ambicioso que actúe sobre el resto de calles de nuestro parque empresarial.

AMPLIACIÓN DE APARCAMIENTOS EN JUNCARIL Y PLAN DE MOVILIDAD

El crecimiento de Juncaril está generando un incremento de vehículos que cada día vienen a Juncaril. Esta situación genera un problema de aparcamiento. Se está desarrollando un plan de movilidad que cambiará la dirección de algunas calles y se abrirán nuevas zonas de parking.

RETIRADA DE VEHÍCULOS ABANDONADOS

Gestión ante la Policía Local de Albolote o Peligros para la retirada de vehículos abandonados en la vía publica.

LIMPIEZA ZONAS VERDES.

PROBLEMAS CON INFRAESTRUCTURAS DE TELEFÓNICA Y ENDESA.

Asesoramiento a los asociados ante problemas derivados de infraestructuras eléctricas o de telefonía: arquetas, cableado....
También se ha solicitado el soterramiento del cableado de Telefónica y al retirada de los postes de madera.

LIMPIEZA, RECOGIDA DE BASURA Y DE FOCOS DE SUCIEDAD

Gestión, ante la empresa concesionaria, de la retirada de residuos acumulados en la vía pública o focos de suciedad.

LIMPIEZA Y MANTENIMIIENTO DE CUBOS DE BASURA

Parte de nuestro trabajo, es la gestión diaria de las incidencias que tienen nuestros asociados respecto al mantenimiento de Juncaril. Desde la poda de arbustos, limpieza de contenedores, recogida de focos de suciedad o el arreglo de de diferentes averías.

Antes

Después

Promoción Asociados

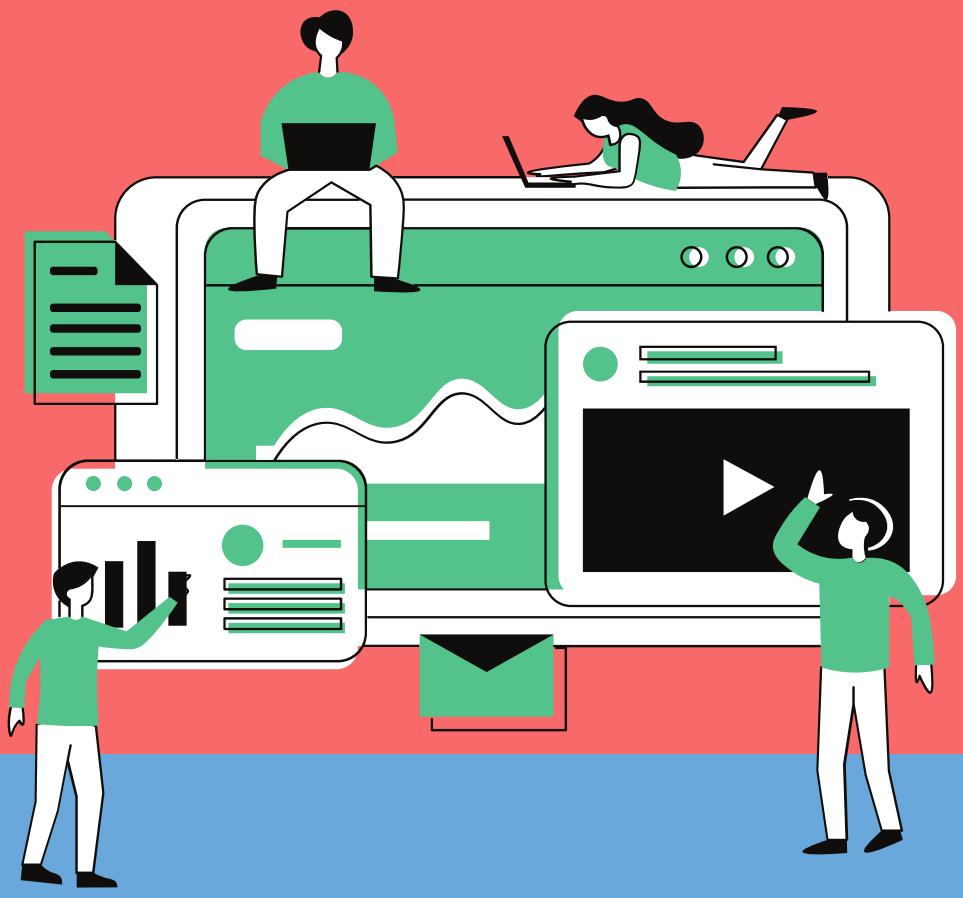

La página web de la Asociación es **www.asociacionjuncaril.es**, y se divide en 3 espacios principales:

1. **Nuestros Asociados** – La guía oficial de asociados. Cada empresa tiene su propia ficha donde puede subir la información comercial que considere oportuna.
2. **Últimas noticias** – Un espacio dedicado a las últimas noticias, eventos, artículos de expertos e información de nuestros asociados.
3. **Eventos** –Donde conocer los próximos eventos en los que participa o promueve la Asociación y abiertos a todos los asociados.

Otros espacios que podemos encontrar en nuestra web: **Convenios**, sobre **Juncaril** y la **Asociación**.

BANNER WEB PARA NUESTROS ASOCIADOS. En la web, se podrán encontrar 5 espacios publicitarios destinados a las empresas que quieren obtener mayor visibilidad a precios muy económicos, a partir de 10 €/mes, por ser asociado.

+ DE 25.000 PERSONAS.

Son las que han visto nuestro CENTENAR de publicaciones durante el año 2021.

3.000 VISITANTES WEB

principalmente de Granada, Sevilla, Madrid, Málaga y Barcelona han visitado

8.122 PÁGINAS

REDES SOCIALES. Facebook+Youtube+ Linkedin

Los perfiles que tiene la Asociación en las diferentes redes sociales tiene una doble función. Por un lado, están dando un servicio de comunicación por el que el público puede conocer todas las noticias relevantes que suceden en Juncaril, en la Asociación y en las empresas Asociadas. Por otro lado, están siendo el altavoz de muchas empresas que acuden a la Asociación para dar a conocer al resto de empresarios sus servicios, trabajo, ofertas o cualquier otra noticias que pueda ser interesante.

La Asociación además de tener activo y actualizados sus perfiles en Facebook y en Yotube, este año ha empezado a estar presente en la red social profesional Linkedin. Nuestras **redes sociales están a disposición de nuestros asociados** de forma gratuíta cuando quieran comunicar alguna noticia al resto de seguidores.

SPEECH. Tu empresa en 1 minuto.

En Julio de 2018, comenzamos una serie de breves presentaciones de empresas asociadas conocidos como **speech**. Estas presentaciones, son exclusivas para nuestros asociados y se publican en las redes sociales de la Asociación.

NEWSLETTER MENSUAL

Mensualmente se envía a todos los asociados el newsletter de la Asociación que contiene el contenido completo publicado por la web: noticias, expertos y nuestros asociados. Este es un instrumento muy valorado por nuestros asociados ya que con un único correo electrónico pueden conocer todo lo acontecido en el Parque Empresarial Juncaril. Durante el año 2021, se han enviado **12 newsletter para un total de 76 noticias y 1.500 lectores.**

ESPACIO JUNCARIL. RADIO ALBOLOTE.

ESPACIO JUNCARIL es un encuentro radiofónico de 30 minutos de duración que se realiza cada dos semanas en Radio Albolote. Desde 2014, han pasado por este espacio un centenar de empresas asociadas. Durante el año 2021 se **han entrevistado a 18 asociados**.

El objetivo de Espacio Juncaril es dar a conocer a todos los oyentes la empresa invitada así como concienciarlos de la importancia que tiene Juncaril para Albolote.

LUSANMOBEL
LA FÁBRICA DEL SOFÁ

Estas entrevsitas no se quedan unicamente en el momento del estudio de radio. La Asociación graba la entrevista para, después de editarla, compartirla en sus redes sociales oficiales, en la página web y en el newsletter mensual que se envía a los asociados. Así mismo. Radio Albolote, sube el audio a la página web Ivoox.

BiOS

Alborán

ASOCIACIÓN DE EMPRESARIOS DEL PARQUE EMPRESARIAL JUNCARIL
C/Mirasierra, 18, bajo 2. 18220. Albolote
958 490380
asociacion@asociacionjuncaril.es
www.asociacionjuncaril.es